Tâm Tình Hiến Dâng

Oanh Sông Lam

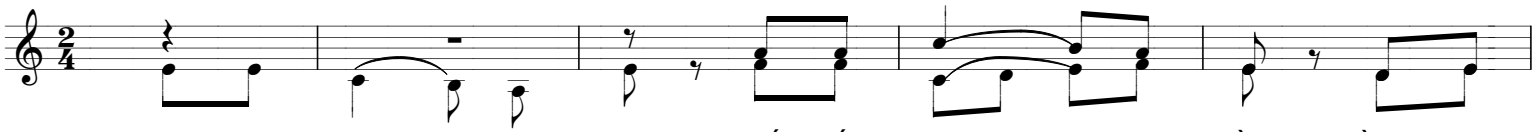

ĐK. Biết lấy gì cảm mến? Biết lấy chi báo đền hồng ân

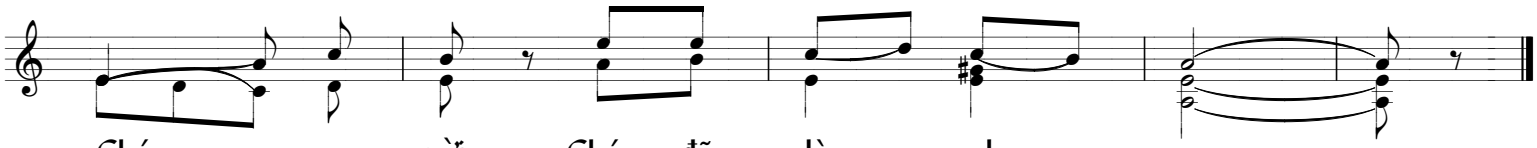

Chúa cao vời Chúa đã làm cho con.

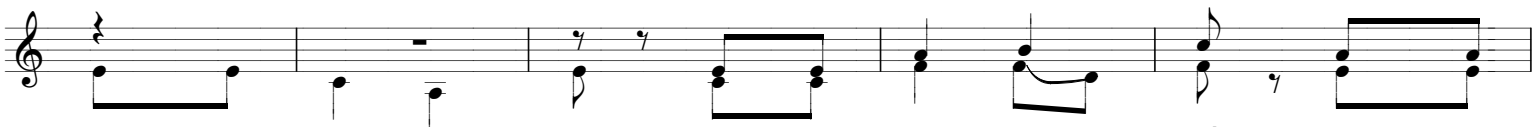

1. Thương con tự ngàn xưa. Một tình yêu chan chứa và chọn
2. Trao cho con Lời Chúa dù đời con hoen úa nguyện đời
3. Chân đi đạp đồi non. Biển đời bao sóng gió Người đỡ
4. Xin cho con bình an và dẫu bao nguy biến cuộc đời

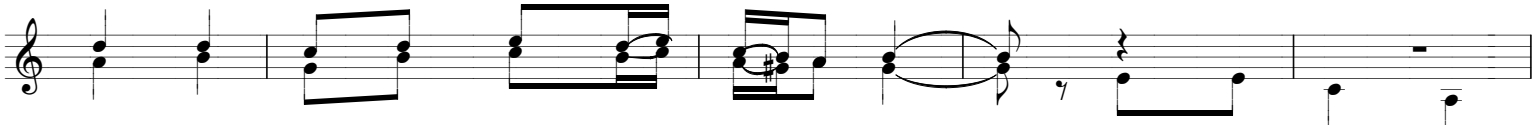

con đi làm đuốc sáng chiếu soi trần gian. Cho con say tình
con đem lời Chân lý đến cho mọi nơi. Ra đi đầy nguyện
nâng con dù nguy biến vẫn ở cùng con. Yêu thương làm hành
con đi làm chứng tá Chúa trên trần gian. Xin cho con nghèo

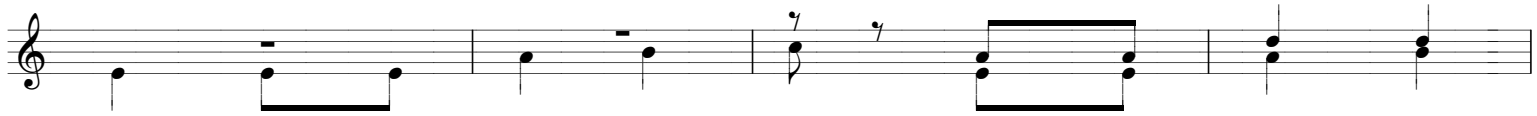

mến và này con xin đến. Một đời trung trinh
ước và này con gieo bước. Nguyện đời con đem
trang ngọn đèn Tin thắp sáng. Một đời vui như
khó cuộc đời bao nguy khốn. Đời hạnh phúc con

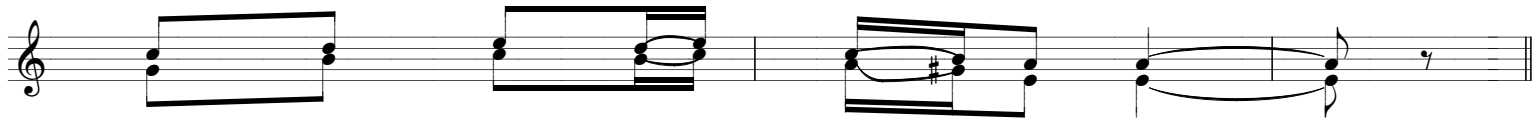

làm muối đất ướp cho mặn đời.
nguồn yêu mến đến cho mọi người.
đàn chim hót suối reo đầu ngàn.
là chính Chúa gia nghiệp trọn đời.