Mẹ Đầy Ơn Phúc

Bè chính nốt dưới

Valse Rock

Thành Tâm

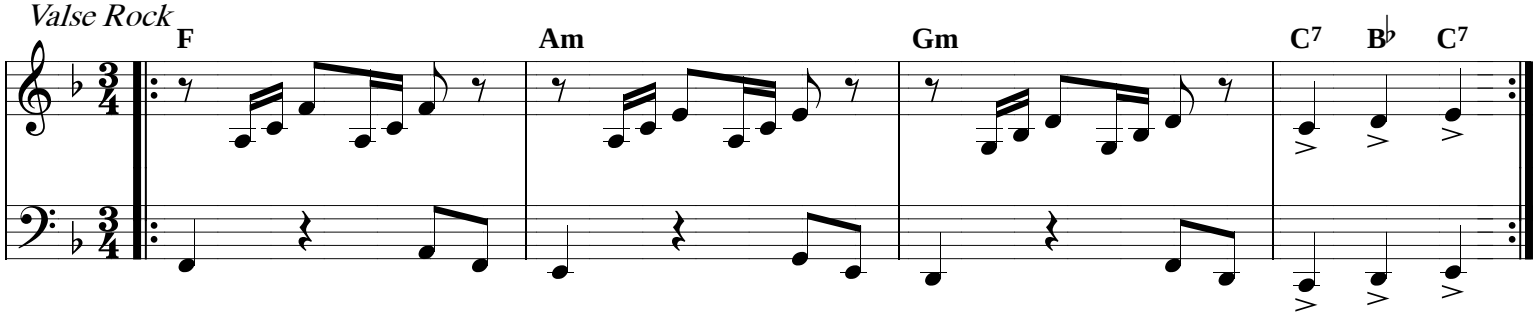

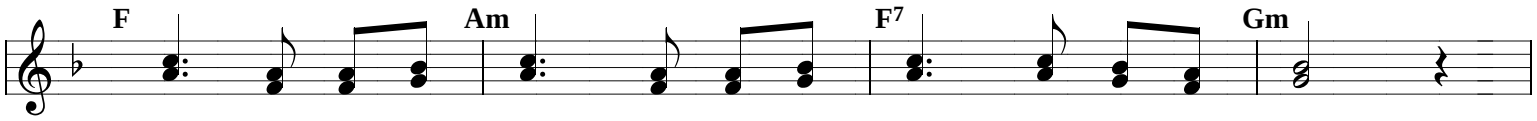

ĐK. Hỡi Mẹ đầy ơn phúc đời đời diễm phúc Chúa ở cùng Mẹ !

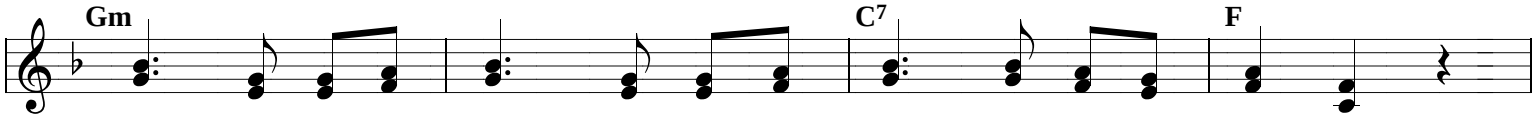

Hỡi Mẹ đầy ơn phúc, là người diễm phúc đã sinh con Chúa Trời.

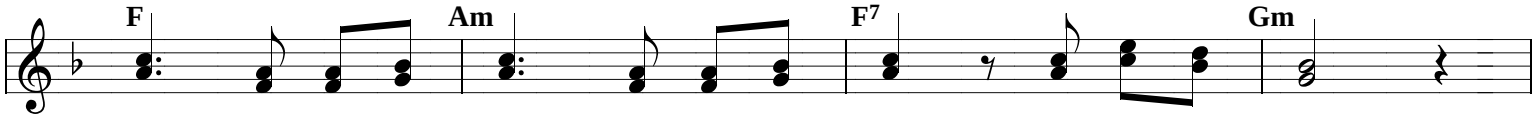

Hỡi Mẹ đầy ơn phúc, Mẹ hằng cứu giúp xin cứu giúp con !

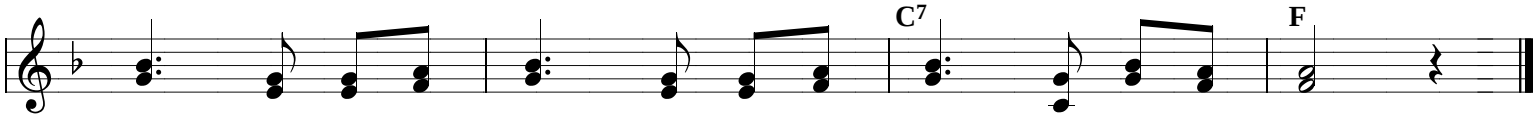

Trên đường đời con đi gặp nhiều gian nguy Mẹ chớ quên con !

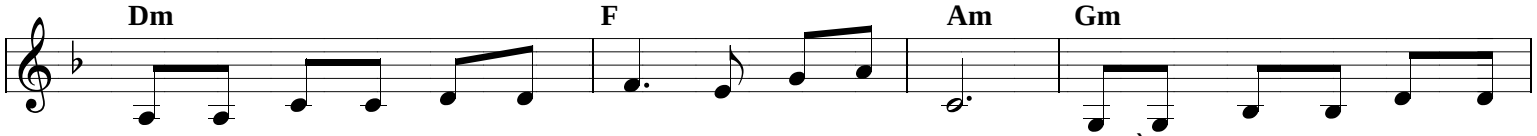

1. Mẹ được ơn trinh thai đẹp xinh, nào ai sánh bàng ? Là vầng trăng đêm thu trong
2. Mẹ đầy dư ơn thiêng cao quí, đoàn con kính chào. Là niềm tin yêu vui chan

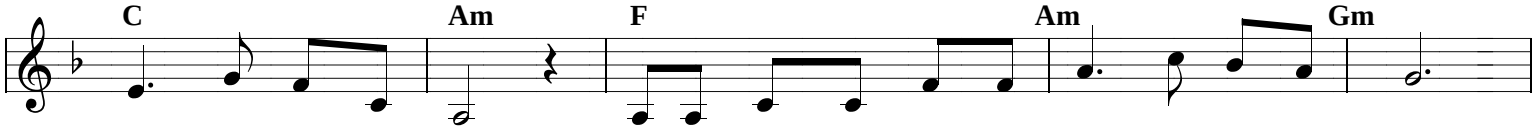

sáng, chiếu soi dương trần. Là mùa xuân muôn hoa tươi thắm toả lan muôn phương.
chứa suối ơn dạt dào. Là vì sao trong cơn giông tố dẫn đưa con đi.

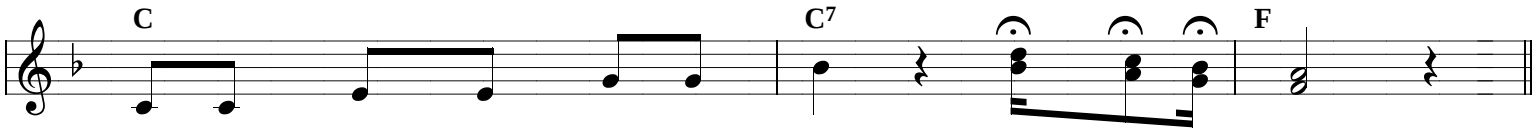

Là tình thương bao la dung thứ những khi lỗi lầm.
Là vòng tay yêu thương êm ái ủi an bao người.